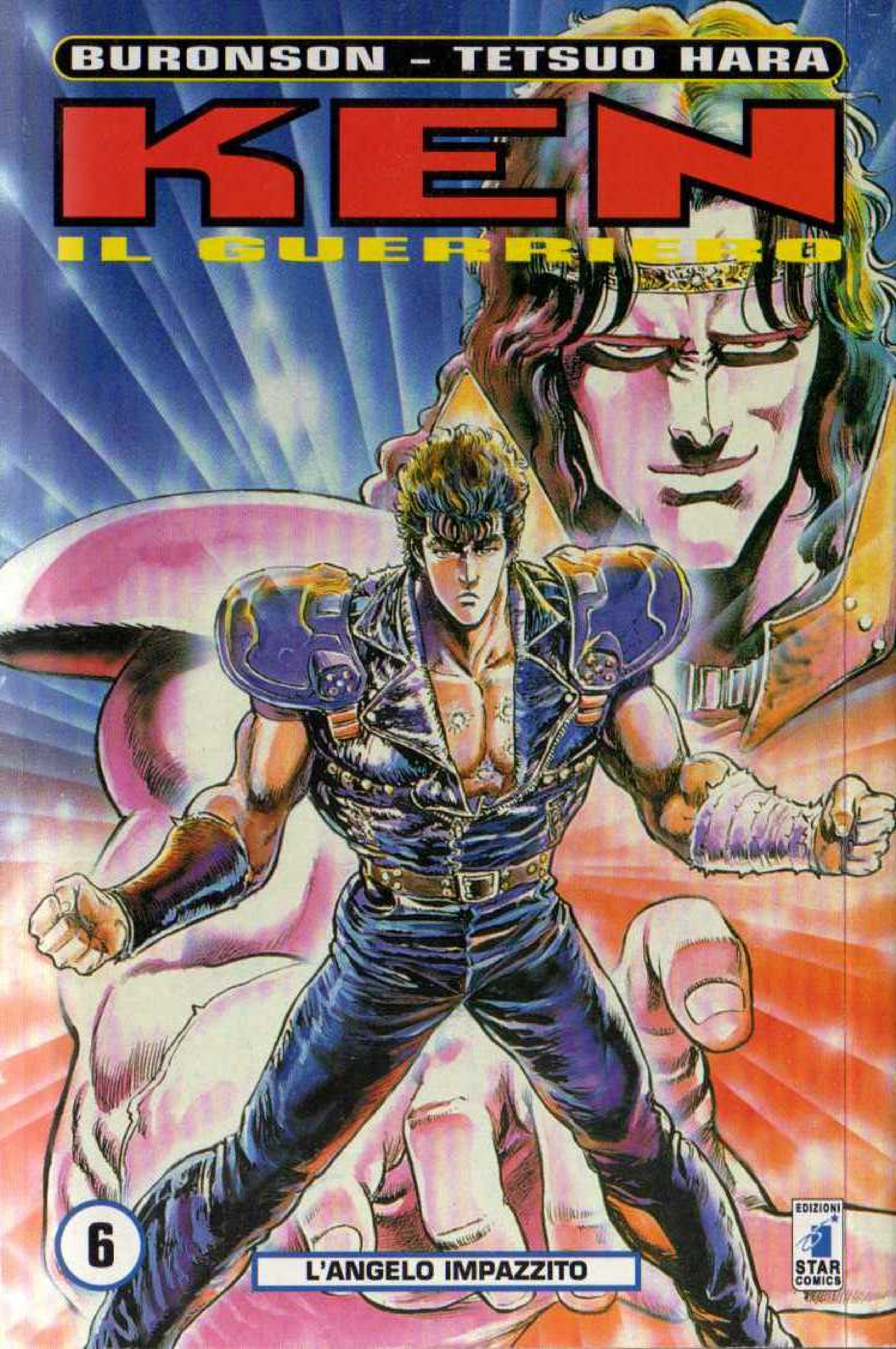
BURONSON - TETSUO HARA
KEN
IL GUERRIERO
6
L'ANGELO IMPAZZITO
EDIZIONI
STAR COMICS

sommario

• KEN IL GUERRIERO •

Capitolo XDV: **La stella della guerra** pag. 1
Capitolo XDVI: **L'angelo impazzito** pag. 22
Capitolo XDVII: **Il braccio di ferro della morte** pag. 45
Capitolo XDVIII: **Tragico incontro** pag. 65
Capitolo XDIX: **Una tragica stella** pag. 87
Capitolo D: **Dietro la maschera** pag. 104
Capitolo DI: **La morte del genio** pag. 126
Capitolo DII: **Deserto assetato** pag. 147
Capitolo DIII: **Uomini che diventano leggenda** pag. 168
L'angolo di Hokuto pag. 190

credits:

Ken il guerriero di **Buronson** e **Tetsuo Hara**
Mensile - Anno I - Numero 6 - Giugno 1997
Autorizzazione Tribunale Perugia nr. 34/96
dell'11/10/96

Pubblicazione a cura di:
Kappa Srl, via del Milliario 32, 40133 Bologna
Direttore editoriale e responsabile:
Giovanni Bovini
Progetto editoriale, linea grafica e supervisione:
Andrea Baricordi, Massimiliano De Giovanni
Andrea Pietroni, Barbara Rossi
Curatore di testata:
Massimiliano De Giovanni
Grafica e impaginazione:
Marco Tamagnini
Corrispondenza con il Giappone e Traduzioni:
CIG - Comunicazioni Italo Giapponesi, Spoleto
Adattamento testi e Proofreading:
Monica Carpino
Adattamento grafico:
Fiorella Sorano, Alcadia Snc

Lettering:
Alcadia Snc
Supervisione tecnica:
Sergio Selvi
Fotocomposizione:
Fotolito Felsinea - S. Lazzaro (BO)
Editore:
Edizioni Star Comics Strada Selvette 1bis/1, Bosco (PG)
Stampa:
Grafiche Bovini - Bosco (PG)
Distributore per le edicole:
CDM Spa - Centro Diffusione Media, v.le Borghi 172, 00144 Roma - Tel. (06) 5291419

Copyright: HOKUTO NO KEN
© 1983 by BURONSON, TETSUO HARA
First published in Japan in 1983 by SHUEISHA Inc., Tokyo. Italian translation rights in Italy arranged by SHUEISHA Inc. Tutti i diritti sono riservati. Gli episodi sono riprodotti con il permesso della casa editrice Shueisha. © Shueisha e Edizioni Star Comics Srl per le parti in lingua italiana. La versione in lingua italiana è pubblicata dalle Edizioni Star Comics dietro licenza della Shueisha, adattata con il benestare dell'autore.

北斗の拳
LA STELLA DELLA GUERRA

L'ARTE DEL DIVINO PUGNO DI HOKUTO E' STATA TRAMANDATA DI PADRE IN FIGLIO PER 1800 ANNI SOTTO LA PROTEZIONE DELLE SETTE STELLE DELL'ORSA MAGGIORE...
PERO' RYUKEN, L'ULTIMO MAESTRO, NON EBBE FIGLI MASCHI...
ALLORA EGLI ADOTTO'...
...QUATTRO BAMBINI PER TRAMANDARE L'ARTE DI HOKUTO A UNO DI LORO...
ESSI ERANO RAOUL, TOKI, JAGGER E KENSHIRO...
RYUKEN
KENSHIRO
JAGGER
TOKI
RAOUL
QUESTO E' TUTTO CIO' CHE HO POTUTO SAPERE DOPO LE MIE INDAGINI SULL'ARTE DELLA SACRA SCUOLA DI HOKUTO!

NON SO COSA SIA SUCCESSO NELLA LORO FAMIGLIA AL MOMENTO DI DECIDERE IL SUCCES-SORE...
COMUNQUE DIVENTO' IL NUOVO MAESTRO KEN, IL PIU' PICCOLO...
EHI!
UN MES-SAGGIO! UN MES-SAGGIO DI KEN!
HANF HANF
HANF
DA PARTE DI KEN?!
SÌ!
HANF HANF
UN VENDITORE AMBULANTE HA PORTATO QUESTA SUA LETTERA!

FRUSH
DAI, SBRIGATI! COSA C'E' SCRITTO?!
DICE CHE INTENDE CONTINUARE IL SUO VIAGGIO PER UN PO'...
...VUOLE CHE IO MI PRENDA CURA DI VOI...
WRAT
C-CO-SA?!
P-PERCHE?!
FORSE...
...COME LEGITTIMO MAESTRO DELL'ARTE DI HOKUTO...
...INTENDE PORRE FINE ALLA LOTTA TRA FRATELLI UNA VOLTA PER TUTTE!

FLASH
SCRASH
SE... SE SONO ANCORA VIVI, DEVO INCONTRARLI!
SOPRATTUTTO TU, TOKI...

MA...
BLOOM
C-COSA?!
POSSIBILE? ANCORA LUI?!
THUMP
ARGH!

TANTO IO OGGI MORIRÒ, QUINDI POSSO FARE QUELLO CHE VOGLIO!
MMGHR! COSA TI SUCCEDE? FATTI SOTTO!
MALEDETTO LADRO!
URGH
URGH
DAI, FATTI SOTTO! T'AMMAZZO!
GRRR
UGH! MALEDETTI, HANNO COMINCIATO LA RISSA PROPRIO DAVANTI AL MIO NEGOZIO!
SCAPPIAMO, VECCHIO!

SOCK
AAARGH!
CERCATE DI BLOCCARLI!
ODDIO!
UH...

STUD THUD
E' PERICOLOSO! TORNA INDIETRO!
EHI! ASPETTA UN PO', TU!
STUMP
SOCK STUD SSS
STUD
DAMMI DEL CIBO, IN CAMBIO.
HO QUI DELLA BENZINA...
E-EHI! E TU COSA VUOI?!
WISH
SWISH
MALEDIZIONE! STANNO DISTRUGGENDO TUTTO!

EH?!
VOGLIO DEL CIBO!

STUD
SOCK
MA SEI PAZZO?! IN UN MOMENTO COME QUESTO?!
SBOOMM
AAGH!
STACK
S-SALVATEMI! AIUTO!
GRRR GRRR
CO...

DAI! VIENI, CHE TI MAS-SACRO!
COSA?!
STUMP
LEVATI DI TOR-NO!
SOCK
STUD
H-HAI DEL FEGATO, RAGAZZO...!
...ANCHE TU!
MI SERVO DA SOLO, VECCHIO!
SWUMM
AAAAAAH!

AH AH AH AH!
COMUNQUE, NON MI SORPRENDE CHE QUEL TIPO SIA USCITO DI TESTA! È L'UNICO SOPRAVVISSUTO DEL VILLAGGIO DEI MIRACOLI!
STUD
SOCK
VILLAGGIO DEI MIRACOLI?!
....
PERCHÈ, NON LO CONOSCI?!
UN GIORNO ARRIVÒ DA QUEL VILLAGGIO UN SALVATORE CHE FACEVA DEI MIRACOLI!
SOCK
GUARIVA I MALATI SEMPLICEMENTE TOCCANDOLI CON LE DITA! FACEVA MIRACOLI SUL SERIO!
STUD
?!
GLI BASTAVA TOCCARLI?!
SMACK
SWUUUSSH

EHI! TORNA INDIETRO! TI AMMAZZERÀ!
EHI, TU! NON DIRMI CHE...
QUELL'UOMO È UN SOPRAVVISSUTO DEL VILLAGGIO DEI MIRACOLI!
UUNH UNH!
SALVAMI! SALVAMI, TI PREGO!
WISH
VUOI CHE TI FACCIA A PEZZI?!
EHI!
E TU COSA VUOI?!
EH?!
ZOOSH
TOGLI QUELLE MANI... NON DEVI AVERE FRETTA DI MORIRE!

UH UH UH UH...! COSA CREDI DI POTERMI FARE TU, PICCOLETTO?!
WRASH
TI DI-STRUGG...
SCRACK
CRR CRR
AAAAH!!
CRACK
CRASP
CR
NGGH!
OOH!

YAEEK
AH!
AH!
AAH!
SWUSH
THUD
CRACK
A-ANCHE TU USI LA STESSA MAGIA DI QUELL'UOMO?!
EH?!
CLUCK
M-MI SENTO IL CORPO TUTTO INTORPIDITO...
CLUCK
TUMB

MMH...
PARLAMI DEL VILLAGGIO DEI MIRACOLI!
EH!
SSI-SI!
EHI, SI È CALMATO!
ECCO...
ERA... UN VILLAGGIO ABBANDONATO DA DIO!
PARALITICI E MALATI SCACCIATI DA TUTTI... ANDAVANO LÀ AD ASPETTARE LA MORTE...!
MA UN GIORNO ARRIVÒ QUELL'UOMO!

ERA PROPRIO IL SALVATORE! GLI BASTAVA PREMERE UN PUNTO DEL CORPO D'UN PARALITICO PER FARLO CAMMINARE! SFIORANDO LE LABBRA D'UN MUTO, LO FACEVA ESPLODERE IN GRIDA DI RINGRAZIAMENTO...!
I MIRACOLI SI MOLTIPLICARONO, E GRAZIE A QUELL'UOMO, IL VILLAGGIO RIPRESE VITA!
PERÒ ALL'IMPROVVISO CAMBIÒ!
MA...
...IL SUO NOME È TOKI...
ALLORA È VIVO!

CO-SA?!
NEL GIRO DI UNA SERA, QUEL SALVATORE DAL VISO SEMPRE SERENO È DIVENTATO...
...UN ASSASSINO DAL GHIGNO MALEFICO!
RATTLE
RATTLE
CI HA USATO PER I SUOI ESPERIMENTI....
SIAMO DIVENTATI LE SUE MARIONETTE...
E CI HA UCCISO UNO DOPO L'ALTRO!
CRR
CRR
TI PREG...
OGGI È IL TERZO GIORNO!
TI PREGO! TU CHE CONOSCI LA SUA STESSA MAGIA, SALVAMI!
È I-IMPOSSIBILE!
CRUC CRUC
AAAAH!
HA PREMUTO UN PUNTO SUL MIO CORPO E MI HA DETTO CHE IN TRE GIORNI SAREI MORTO!
DAVVERO! ANCH'IO ERO DIVENTATO UNA DELLE SUE MARIONETTE!

NO! NON PUÒ AVERLO FATTO!
C-COME PUÒ...
AAARGH!
SQUASH
SCRIACK
SCRUCK
SCREEEK
SIGNOR TOKI!
JAGGER È STATO UCCISO DA KENSHIRO!

AH, SÌ?
IL DESTINO DEL MAESTRO DI HOKUTO È FORSE QUELLO DI PORTARE LA GUERRA...?
LE SETTE STELLE DELL'ORSA MAGGIORE GOVERNANO LA MORTE...
KEN... UN SEGNO DI SVENTURA!
BRILL

L'ANGELO IMPAZZITO
KEN
IL GUERRIERO

COSA FACCIAMO CON KEN-SHIRO?
HO BISOGNO DI UN UOMO FORTE! UNA MARIONETTA CHE POSSA RESISTERE A TUTTI I MIEI ESPERIMENTI!
UH... CERCATELO!
EH EH EH...!
SGREE

UH UH... KENSHIRO DIVENTERÀ UN'OTTIMA MARIONETTA!
GRAZIE A ME, L'ARTE DELLA SACRA SCUOLA DI HOKUTO RINASCERÀ!

SIGNOR TOKI!
IO, HABU, SONO TORNATO DALLA PATTUGLIA DI CACCIA ALLE MARIONETTE!
MMH...
CLACK
PER OGGI POSSIAMO RITENERCI SODDISFATTI!
SU, AVANTI!
CLANG
ECCOLO!
HMM...!

BENE...
QUEST'UOMO E' UN EX PUGILE, ED E' STATO ANCHE CAMPIONE DEI PESI MASSIMI!
GUARDI CHE MUSCOLI!
BLINK
TU SARESTI TOKI?
CRRRRR
MH?! COSA FAI?!
CLANG
CLANG
UURGH!

YEAK!
SBRAMM
MGH!
MALEDETTO!
SSS
PRESTO! BLOCCA-TELO!
VIUMM
SWISSH

SO
CK
BOOM
IDIOTI...! SONO VENUTO QUI SOLO PER AMMAZZARTI! PER QUALE MOTIVO CREDI CHE MI SIA LASCIATO CATTURARE?
URGH

COSA NE PENSA DI QUESTA FORZA DISTRUT-TIVA?!
MMM... MI PIACE!
SWISH
EH...! SEI PIUTTOSTO FORTE, MA TI CONSIGLIO DI NON OPPORRE UN'INUTILE RESISTENZA.
MUORI!
SE T'AMMAZZO, IL VILLAGGIO SARÀ SALVO! NON TI PERMETTERÒ DI CONTINUARE I TUOI ESPERIMENTI!
DASH
HAI FINITO DI FARE DEL MALE!
I MIEI PUGNI VANNO AI 200 KM ALL'ORA! POSSO DISTRUGGERE UNA ROCCIA DI UNA TONNELLATA!

SWUSH
FUSH
FUSSH
EH?!
STUMP
STUD
UGH!

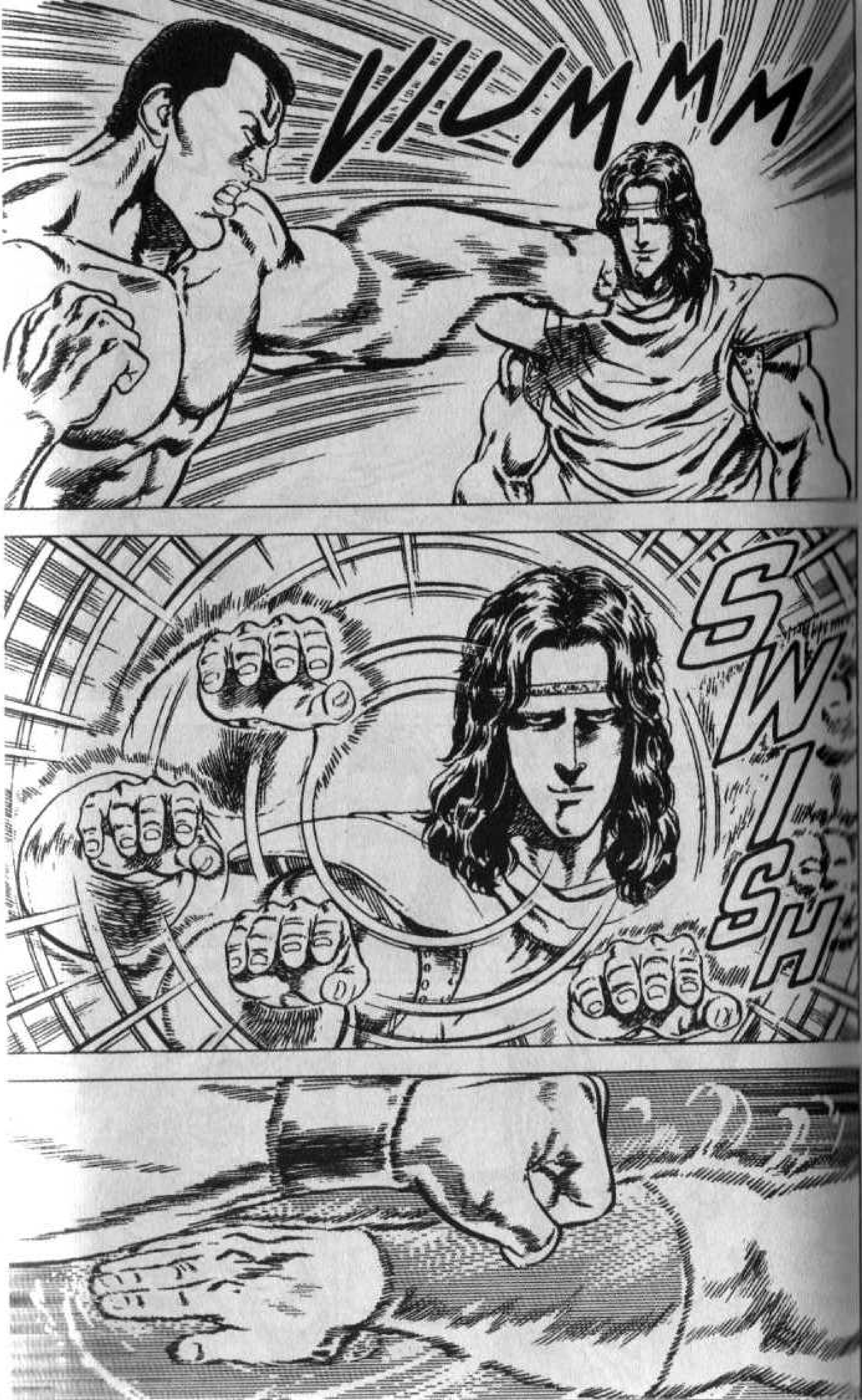
VUMMM
SWISH

ZZING
RATTLE
UUGH!
N-NON RIESCO A MUOVERMI!
RATTLE
SSS
OTTIMA COSTITUZIONE...

AAH!
MI SEMBRI PROPRIO UNA MARIONETTA PERFETTA!
MMM... OTTIMO STATO DI SALUTE!
AAAGH!
WUUSH
AAGH!
SBLANG
AH...
FIUUUU
CHAK
...

TOKI...
STUMP
SSS
UUGH!
COME VA? TI FA ANCORA MALE?
EH?
N... NO! NON MI FA PIU' MALE! NON SENTO PIU' NIENTE!
AH!
UH!
CLACK

FLAP
FLAP
COME POSSO RINGRAZIARLA?!
GRAZIE! GRAZIE!
NO, NON SERVE!
ADESSO E' TUTTO A POSTO!
EH...
MMM!
STUMP
COSA NE DICI, KEN? ANDIAMO A FARE DUE PASSI?

NON VOGLIO UTILIZZARE L'ARTE DI HOKUTO NEI COMBATTIMENTI, MA PER GUARIRE CHI SOFFRE...
A QUESTO MONDO CI SONO DECINE DI MIGLIAIA DI PERSONE MALATE...
IO HO UN SOGNO, KENSHIRO!
KENSHIRO... SOLO TU MI CAPISCI...
TOKI...
TOKI NON PUO' ESSERSI TRASFORMATO IN UN ASSASSINO!
NON PUO' ESSERE!
...IL TOKI CHE CONOSCEVO...

C-COSA FAI?!
SCLUNK
AAARGH!
CRRRR
SE TUTTO VA BENE, RADDOPPIERAI LA VELOCITÀ DEI TUOI PUGNI!
UURGH!
CRR
EH EH... NON PREOCCUPARTI! STO STUDIANDO DEI NUOVI TSUBO!
P-PIANTALA! COSÌ MI SPACCHI LE OSSA!
TUMB
TUMB
AHIA! CHE DOLORE!
NOOO!
AAH!
CRCRR
SPAT
CRR
SPAT
TUMB
CRRRR
MMH...

SPLATCH
CRR
AAARGH!
AARGH!
CRACK
CRASS
SPLOTCH
MH?!
BUTTATE-LO VIA!
MMH... SI VEDE CHE QUESTO TSUBO NON ERA QUELLO GIUSTO...
...
THUMP

CI VORRA' ANCORA DEL TEMPO PER REALIZZARE IL MIO PIU' GRANDE DESIDERIO... IL PUGNO DIVINO DI HOKUTO!
STUMP
STUMP
QUELLI SONO...
UH?!

WHOMM
BLINK
SDUM
BLINK

C-CHI SONO QUELLI?!
SEMBRANO DAVVERO PERICOLO-SI...
EH EH EH...
E... LA PATTUGLIA DI TOKI PER LA CACCIA ALLE MARIO-NETTE!
NON AVRAN-NO MICA INTENZIONE DI ANDARE A CACCIA NEL MIO NEGOZIO?!
EHI, MALEDETTI VERMI!
NON VOLETE SFIDARMI?!
C-COSA VUOI DIRE?!
COSA INTENDI FARE?!

GWRR
GWRR
A CHI VINCERÀ CONTRO DI LUI....
...DAREMO CIBO PER UN MESE! ALLORA?! NON VI INTERESSA?!
CRRRR
BE'? NON C'È NESSUNO?
SCRACK
SWIP
MMMH, TU CHE NE PENSI? EH EH EH...!
SWISH
WHOOOSSH

ALLORA? VUOI PROVARCI?
SI'! METTIAMO IN PALIO QUELLO CHE VUOI TU! HIH HIH!
IO...?
EHI! TU SEMBRI FORTE. NON TI VA DI PROVARCI?!
STOP
NON HO BISOGNO DI CIBO. METTIAMO IN PALIO LE VOSTRE VITE!
STUD
COSA C'E'? HAI PAURA?
CRAK CRAK
...

COSA?!

VUOI METTERE IN PALIO LA NOSTRA VITA?!
CO-S'HAI DETTO?!
IL BRACCIO DI FERRO DELLA MORTE
EHI, NON TI SEMBRA DI SCHERZARE UN PO' TROPPO?! COME CREDI DI RIUSCIRE A VINCERE, CON QUESTI MUSCOLI COSÌ SOTTILI...?
HIH HIH!
SW
...
PROPRIO COSÌ!
PORTATELA QUI!
EHI!
SWISSSH

IL BRACCIO DI FERRO
DELLA MORTE

EH EH EH! VIENI, RAGAZZINO!
WRAT
STUMB
SCLAK
MA... MI SFIDI A BRACCIO DI FERRO...?
HIH HIH! SI'... UN GIOCHINO FACILE FACILE!
EHI, E' VERO CHE MI DARAI CIBO PER UN MESE ?!
VADO PRIMA IO!
NATURALMENTE, PERO', SOLO SE VINCI!
CERTAMENTE!
A-SPET-TA!
PAF
STUM

AH AH! STATE A VEDERE COME MI GUADAGNO IL CIBO!
CON QUESTE BRACCIA SONO RIUSCITO A SOFFOCARE PERFINO UN LOTTATORE DI CATCH!
OK! MI DISPIACE, PICCOLETTO, MA NON VOGLIO PERDERMI UN'OCCASIONE SIMILE!
HEH
CLACK
PRONTI?
TAP

CLACK
ARGH!
CRR
E' U-UN MOSTRO! NON SI SPOSTA DI UN MILLI-METRO!
GRR
COSA TI SUCCEDE?
PERCHE' NON FAI FORZA?

SE NON CE LA METTI TUTTA, FINIRAI MOLTO MALE, SAI?
MA TI STAI IMPEGNANDO SERIAMENTE?!
EHI!
URK
COS...!
NON CI CREDI?!
IH IH IH!
S-SMETTILA DI DIRE BALLE!
AVVICINATI... INSOMMA...
VUOI PROPRIO SAPERLO?! HIH HIH... BENE, ADESSO TE LO DICO!
C-COSA VUOI DIRE?!
ALLORA TE LO DIMOSTRO! HIH HIH!
FLAP
CRR
SWISSH
AAAH!
VOI-LÀ!

GASP!
VRRRRR
CRRCRRR
BRAVO! PROPRIO COSÌ! VEDI CHE SEI CAPACE?!
AAAAAAAAH!
HIH HIH! DAI, METTICI PIÙ IMPEGNO! NON PENSI A COSA TI SUCCEDEREBBE IN CASO DI SCONFITTA?!
CRRR
GRAZIE ALLA TECNICA SEGRETA DEL SIGNOR TOKI, LA MIA POTENZA MUSCOLARE SI È MOLTIPLICATA!
PERÒ SE NON AUMENTI ULTERIORMENTE LA TUA FORZA, NON RIUSCIRAI A GUADAGNARTI IL CIBO!

TOKI!
GYUKI! QUESTO NON VALE NIENTE COME MARIO-NETTA. FALLO FUORI!
SISSI-GNORE!
CRACK
CRR
CRR
AAAH!
A-ASPETTA! SMETTILA! MI RITIRO, RINUNCIO AL CIBO... SMETTILA!
VRRRRRR
HIH HIH HIH! MI DISPIACE, MA NON SI ACCETTANO RITIRI! FORZA, GYUKI!
AAAAAH!
ZING ZING
BRAT BRAT
SPLATCH

AAARGH!
ZING
EH EH EH! NON CREDERE DI SCAPPARE! HIH HIH!
NON CREDETELO VOI, PIUTTOSTO!
SCLAK
CLAK
CLACK
SCLAK
STUMB
SWIP
FORZA, TESTA PELATA!

SCLAK
VUUMM
COOOOSA?!
TI SPEZZERÒ IL BRACCIO!
GRRR
STUMB
STOP
UH?!
EH?!

ALLORA, TI DECIDI A FARE FORZA...?
UH...
RATTLE
UUURGH!
OOOOH!
ANF... ANF... C-COME... PUÒ ESSERE?
AH!
WIR
NEANCHE TU HAI PENSATO A COSA TI SAREBBE SUCCESSO IN CASO DI SCONFITTA.
SPLASH
SVUM
AAAAH!
G-GYUKI! COSA TI SUCCEDE?!
N-NON RIESCO A PIEGARLO!

VRRRR
AAAH, OOOOOH,
GWRRR
RATTLE
CRRRR
EH EH...!
EH EH... SENTI...
...QUE-STO!
CRAK

AAARGH!
SEI STATO FORTUNATO...
AAH! AHIA! CHE MALE!
SCLACK
SEMBRA...
...CHE TU ABBIA ABBASTANZA FORZA MUSCOLARE...
PROVIAMO LA TUA AGILITÀ!
HIH AH AH AH!
SWISH
SSS
CVING

WISH
RIESCI A VEDERE QUESTI MOVIMENTI VELOCISSIMI?!
CIAFF
AH AH AH! GRAZIE AL SIGNOR TOKI, IO POSSIEDO UN'ABILITÀ DI SALTO PIÙ DI CINQUE VOLTE SUPERIORE A QUELLA DEI COMUNI MORTALI!
ZWING
SWISH
SWISH
SWISH
DETTO ANCHE PUGNO ASSASSINO DELLA SCIMMIA SELVAGGIA!
E ADESSO, PUGNO DELLA SCIMMIA!

WUSSH
FUSH
SWISH
ZING
GWRAT
COS ...?!
AAA!
SOCK
URG!
AAGH!
RUMBLE
RUMBLE

AH!
STUMP
NELLE ARTI MARZIALI, SUBIRE UN ATTACCO DALL'ALTO SIGNIFICA RASSEGNARSI ALLA SCONFITTA! IL SEGRETO DEL PUGNO DELLA SCIMMIA STA PROPRIO NEL METTERE L'AVVERSARIO IN QUESTA SITUAZIONE!
PER TE È FINITA!
MI HAI FATTO ARRABBIARE...
STAP
COSA NE DICI? NON PUOI COLPIRMI NÉ CON LE MANI, NÉ CON I PIEDI! T'AMMAZZERÒ!
COSA ?!
SSS
AH AH AH! ALLORA? AVVICINATI! SE VIENI SOTTO DI ME, SARAI SCONFITTO!

IDIOTA! TI BUTTI NELLA TRAPPOLA DA SOLO?!
MUORI!!
BASH
STUM
AAAAGH!
LE MANI... LE MIE MANI NON SI STACCANO!
E' INUTILE CHE TI SFORZI! LE TUE MANI NON SI STACCHERANNO PIU' DA QUELL'ASTA. HO PREMUTO LO TSUBO CHE TOGLIE LORO LA MOBILITA'!
COSA?!
AAH!
STOCK
SLUNK
SWING
AAAH!
CO-COSA FAI?!
...
BLINK

TU! VIA DI LÌ!
EEH?!
EHI, ASPETTA! ASPETT...
NON AVRAI MICA... NON FARLO!
N-NON STARAI FACENDO SUL SERIO?! A-AAAH!
GULP
AAAAAAAH!
WOSSH
TIENI!
SBAMM
URK!
CRASH
CRASH

GRAK
SCRAK
CRAK
AAAH!!
SW
AAARGH!
SWUUSH
STUM
MMH!!
MA... CHI DIAVOLO SEI?!
PRIMA DI PROVOCARMI, AVRESTI DOVUTO CAPIRE CHI TI SARESTI TROVATO CONTRO...!
IL MIO NOME E' KENSHIRO! PORTAMI DA TOKI!
SWISH

TRAGICO INCONTRO

CORAGGIO, YU!
FORZA YU, UN ULTIMO SFORZO!
GWORRRR
GARRRR
EHI! GUARDA! MA ALLORA IL VILLAGGIO DEI MIRACOLI ESISTE DAVVERO!
L'UOMO CHE POTRÀ GUARIRE YU STA IN QUEL PALAZZO...
GWORR
SCREECH
SÌ! L'UOMO CHIAMATO TOKI...!

RUMBLE
RUMBLE
RUMBLE
COSA?!
È APPARSO DAVANTI AD HABU E GYUKI?!
SÌ! HABU È GIÀ STATO CATTU-RATO, E SEMBRA CHE STIANO VENEN-DO QUA!
HANF HANF HANF HANF
EH EH EH EH...!
DEVI ESSERE UN PO' MIGLIORATO, KENSHIRO, PER AVER BATTUTO QUEI DUE.

SCLAK
SIGNOR TOKI!
COSA C'È...?
DUE VIAGGIATORI CON UN BAMBINO VOGLIONO VEDERLA...
DICONO DI ESSERE VENUTI PERCHÈ HANNO SENTITO PARLARE DEL VILLAGGIO DEI MIRACOLI. COSA NE FACCIAMO?
EH EH... MA BENE!
FALLI PASSARE...!
SISSIGNORE!
...
OOH! LEI È IL SIGNOR TOKI?
SÌ!
COSA VOLETE...?

DASH
...LA PREGO! SALVI IL NOSTRO BAMBINO!
S-SONO SEI MESI CHE DI NOTTE GLI SALE LA FEBBRE, E PER QUESTO SI STA INDEBOLENDO A VISTA D'OCCHIO!
ABBIAMO PENSATO CHE SOLO LEI POTESSE SALVARLO E SIAMO VENUTI SIN QUI!
LA PREGO! SE NON FA QUALCOSA, IL PICCOLO MORIRÀ!
BE'...
SONO INDECI-SO...
SE SALVA MIO FIGLIO, FARÒ QUELLO CHE VUOLE!
LO SALVI, LA PREGO!
DICE DAVVE-RO...?!
OK, STEN-DETELO LÀ!
OOH! GRA-ZIE!
È TUTTO A POSTO, YU!

SCLAK
SCLAK
SWI
SWUSSH
SWUSH
SW
SSS
RATTLE
RATTLE
AH!
SWAT

SSS
MA...
STUM
AAH! YU!
YUUU!
EH...! NON PREOC-CUPATE-VI!
FRA TRE ORE SI SVEGLIERÀ!
FIU!
OH! G-GRAZIE! GRAZIE!
NON SER-VONO I RIN-GRAZIAMENTI! PIUTTOSTO, HAI DETTO CHE AVRESTI FATTO QUALSIASI COSA, NO?
S-SÌ!
VOGLIO CHIEDERTI DI AIUTARMI NEI MIEI STUDI SUGLI TSUBO!
C-CIOÈ?!
FAMMI VEDERE COME SAI MORIRE!

EH?!
CLANK
DADASH
AAAH!
CLANK
T-TESORO MIO!
EH EH...
MA... COSA...?! ASPETTI!
HAI PROMESSO, NO?
NOO! AMORE!
U-UNNG!
AAH!
AAARG!
SOCK

AAH!
PERCHE' DOVREI LASCIARE MIA MOGLIE E IL MIO BAMBI-NO?!
N-NON FARLO! I-IO NON POSSO MORIRE ADESSO!
STUMP STUMP
A-AH! IL MIO C-CORPO!
PROPRIO CIÒ CHE VOLEVO! LA TUA VOGLIA DI VIVERE POTREBBE GENERARE UNA FORMIDABILE FORZA, CAPACE DI ANNULLARE ANCHE I MIEI COLPI MORTALI!
URG! RATTLE
UURGH
N-NO! BA-STA!
EH EH... ADESSO TI PREMO LO TSUBO CHE IMMOBILIZZA I MUSCOLI NECESSARI PER LA RESPIRA-ZIONE!
AVANTI! CERCA DI ANNULLA-RE I MIEI COLPI CON LA TUA ENERGIA SPIRITUA-LE!
AH AH AH! ANCORA UN MILLIME-TRO E IL MIO DITO RAGGIUN-GERÀ IL TUO TSUBO!

STOP
?!
GRR
CLUNK
CLUNK
SWUSH
SWING

SCRATCH
NNNGYAAARGH!
SCRR
SCRR
SCRR

SBRAMM
C-CAROGNA! S'È... FATTO SCUDO... DI ME...!

EH EH...
DA QUANTO TEMPO, KENSHI-RO...!
STUMP
PER-CHE'..?!
PERCHE' SEI CAMBIATO, TOKI...?
UH?!
DI COSA PARLI? AH AH AH...
PERCHE' HAI UCCISO QUEL BAMBINO?
COSA ?!

N-NOO! YUU!
DAP
YUU!
NON... POSSO CREDERCI! COME... PUÒ...
...
IL TOKI CHE CONOSCEVO AVEVA OCCHI PIU' LIMPIDI DEI TUOI...
PERCHE' L'HAI FATTO?!
EH EH... CAPISCI ANCHE TU CHE PER QUEL BAMBINO NON C'ERA PIU' NIENTE DA FARE! GLI HO SOLO RESO LA MORTE MENO DOLOROSA!
NON SONO AFFATTO CAMBIATO! SONO I TEMPI A ESSERE DIVERSI! C'E' PIU' BISOGNO DI VIOLENZA CHE DI MEDICINE! E' TUTTO QUI!

KENSHIRO! LA VIOLENZA HA UNA SUA BELLEZZA!
EH EH EH EH
TU...
TU...
BLINK
TU NON SEI IL TOKI CHE CONOSCEVO!
WUSH
DAI, FATTI SOTTO! COSì POTRAI CAPIRE!
SSSSHHH

WOOOO!
SWUSSH
SHA
SHA
ATATATA!
SHA

WISSH
PAT
PAT
PAT
PAT
SPAT
EH EH EH... SONO STATO IO IL TUO MAESTRO...
IO POSSO VEDERE TUTTI I TUOI PUGNI! NON SONO COME JAGGER!

COMUNQUE... SEMBRI DIVENTATO UN PO' PIU' FORTE...
SCRACK
...
WHOOOR
WING
AAAAH!

SWISSH

QUESTA MOSSA... E' PERFETTA!
AH AH AH AH!
KENSHIRO! TI SEI FATTO FORTE! AH AH AH AH!
SWOSSH

SEMBRA CHE SIA GIUNTO IL MOMENTO DI PERFEZIONARE IL PUGNO DIVINO DI HOKUTO, COSA CHE ASPETTAVO DA TEMPO!
KENSHIRO! IL TUO CORPO SARÀ LA CAVIA PER SPERIMENTARE GLI TSUBO SUPREMI DEL PUGNO DIVINO DI HOKUTO!

KEN
IL GUERRIERO

UNA TRAGICA STELLA

QUANDO ARRIVAI IN QUESTO VILLAGGIO, VI TROVAI DEGLI UOMINI CHE ASPETTAVANO LA MORTE SENZA AVERE NEPPURE UN MEDICINALE CHE ALLEVIASSE LA LORO PENA...
FU COSÌ CHE MI CONVINSI CHE ERA ARRIVATA L'EPOCA IN CUI LA MIA TECNICA DEGLI TSUBO POTESSE ESSERE VALORIZZATA!
E CON ESSA RIDIEDI VITA AL VILLAGGIO!
PERÒ...
QUANDO LASCIAI IL VILLAGGIO SOLTANTO PER ALCUNI GIORNI...
WROOM
?!
COSA... COSA SUCCEDE?!

POI, QUANDO ME NE RESI CONTO...
ANF!
ANF!
UNA TRISTEZZA INDESCRI-VIBILE MI ATTANA-GLIO' IL CUORE!
AAARGH!
GRRR!

SPLIK.
SPLIK.
WOOOORAGH!
NNNNGH

NNNGH
IN QUEL MOMENTO CAPII CHE TUTTI I MIEI IDEALI ERANO SOLTANTO DELLE SCIOCCHEZZE...
...E CHE ORIGINARIAMENTE L'ARTE DI HOKUTO DOVEVA ESSERE USATA PROPRIO PER UCCIDERE!

DASH
MALE-DETTO DEMONE!
ZING
U-UGH... NON LO PERDONERÒ MAI!
VUMM
GUARDA, KENSHIRO! QUESTO È UN NUOVO TSUBO CHE HO SCOPERTO!
SSS
SWISH
WRAT

SCLAK
SCLAK
RATTLE
A-AAGH!
RATTLE
LO TSUBO DEL TREMORE!
AAGH!
CLRRRR
SCRAK
AAAH!
EH EH EH... PREMENDOLO, I BATTITI DEL CUORE AUMENTANO ALL'IMPAZZATA, SINO A FAR SCOPPIARE LE VENE...!
RATTLE
RATTLE
RATTLE
NOO! CARO! CARO!
DASH
A-AIUTO! QUALCUNO LO SALVI!

UGGH!
AH AH AH! E' INUTILE! NON ESISTE NESSUNO TSUBO IN GRADO DI BLOCCARE QUELL'AZIONE!
RATTLE
RATTLE
SSS
FRRR
CARO!
SPIT
A-AARGH!
SPIT
!
A-AMORE MIO!
STUM
STRAAAP

COSA NE DICI, KENSHIRO?! IL CORPO UMANO NASCONDE ANCORA DEI MISTERI! PER SCOPRIRLI È NECESSARIO MIETERE DELLE VITTIME!
AH AH AH AH!
EH EH EH...!
N-NO! NON MORIRE!
TOKI...
...
WAH AH AH AH!

QUELL'E-SPRESSIONE DA PAZZO...
TU NON PUOI... ESSERE...
TU NON SEI TOKI!!
WOOOORR
SCRATCH

WOOOOORR!

ATA TA TA!
STHUD
ATA TA TA!
STUD
STUD
STUD
STUD

SI' E' VERO CHE SEI MIGLIORATO... AVEVO INTENZIONE DI TAGLIARTI SOLTANTO IL VESTITO, MA...
SC SCRATCH
EH EH...!
SC SCRATCH
CRAK
EH EH!
?!
SBRAM
EH EH... QUESTO DIMOSTRA CHE SONO IO, TOKI, IL VERO SUCCESSORE DELLA SACRA SCUOLA DI HOKUTO!
NO... NON PUO' ESSERE!

ALLORA, KENSHIRO?! E' DURA?
RATTLE
WOOOOOSH
AH, SÌ...?
...
?!
WOSH WOSH
FATTI FORZA...! CI SARANNO ANCORA ALTRI DURISSIMI ADDESTRAMENTI!
WOSH
WOSH

AH... ATTENTO, KENSHIRO!
WOOOSSH
N-NON PUÒ ESSERE!
THUMP
URGH!

EH EH EH... SI', KENSHIRO! IO SONO PROPRIO IL TUO MAESTRO E TUO SALVATORE!
MI FA RIDERE SENTIRE CHE TU SARESTI IL SUCCESSORE!
FLAP
QU-QUESTO E' IL DESTINO DI HOKUTO...!
D-DOPO JAGGER...
...OGGI DOVRÒ UCCIDERE UN ALTRO MIO FRATELLO!

DIETRO LA MASCHERA

WOOORRRR
TOKI... E' LA TUA ORA...
PUOI INIZIARE A PREGARE!

HAI VISTO LA MIA CICATRICE, E NON AVRESTI MAI IL CORAGGIO DI FARLO! AH AH AH!
TU NON PUOI COLPIRMI!
AH...
AH AH AH!
NON E' VERO, KENSHIRO?! AH AH AH!
TU SEI FATTO COSÌ!
STOP

SOCK
SWI
AHIA!
SPLAT
AH...
EH...?!
?!
OOH...
E POI, CONOSCO LE TUE TECNICHE COME SE FOSSERO LE MIE...!
EH EH EH... I-IDIOTA! COME OSI FARE UNA COSA SIMILE AL TUO SALVATORE?!

WOOAARR!
PA PA PA
SWISSH
EH?!
HYOOORR

WISSHS
ZOOO!
BLA BLA
NO... NON RIESCO A VEDERLI!
N-NON LI VEDO PER NIENTE... NON E' POSSIBILE!
WHOMM
EH?!
N-NON C'E' PIU'!

GULP
...DOVE SEI...?!
D...
WIP
WIP
SWISH
AAAAH!
SCLOK

AAAH!
TOKI... HO VISSUTO FINO A OGGI...
...INSIGNITO DEL TITOLO DI SUCCESSORE DELLA SACRA SCUOLA DI HOKUTO. PRENDI I MIEI PUGNI!

WUSH
AH!
?!
GUAR-DA!
CRRR
ADESSO TI MOSTRO IL TUO PUNTO DEBOLE! QUESTO SARÀ FATALE PER TE!
VUUMM
AAAAH!

WRAA
AH AH AH! SE VUOI SCONFIG-GERMI, DEVI SFONDARE IL CORPO DI QUESTA DONNA! AVANTI, CREDI DI POTERLO FARE?!
GWAAARR
DAI, COLPI-SCIMI!
AH AH AH!

STUMP
SWISH
TI HO PRE-SO!
VIUMM
SCLAK
URG!

EH... EH EH! ADESSO ANCHE TU SEI UNA MIA MARIO-NETTA!
EH EH EH...!
EH...
TRR
TRRR
TRR
TRRR
SEI CADUTO COSÌ IN BAS-SO...?!
UGH...
SPIT
SCLAK
SCLAK
SCLAK
SCLAK
SWISH

AH AH AH!
GWAAAR
TI HO PREMUTO LO TSUBO CHIAMATO SENYO... NON POTRAI PIU' MUOVERE IL TUO CORPO NEMMENO DI UN MILLIMETRO!
EH EH...! NON PUOI MUOVERTI!
SCRRRR
PROVA A MUOVERTI!
SOK
ADESSO HAI CAPITO?! CON IL TUO CUORE TROPPO TENERO...
...NON PUOI TRAMANDARE L'ARTE DELLA SACRA SCUOLA DI HOKUTO, CHE NON E' ALTRO CHE IL PUGNO ASSASSINO!
SWISH
AH AH AH!
FLAP
URGH!

WRAT
URGH!
CIO' CHE FA MUOVERE I PUGNI NON E' LA RABBIA, MA IL DESIDERIO!
PERO' IO SONO DIVERSO DA TE! GRAZIE A ME, L'ARTE DI HOKUTO DIVENTERA' ANCORA PIU' POTENTE E TERRIBILE!
SOCK
EH EH... ALLORA, DA CHE TSUBO COMINCIAMO...?!
EH?!
TOGLIETEVI DAI PIEDI!
SCRAK

STUMB
SWUSSSH
SPLOTCH
!
AH!
SCREK
SCREK
COS'È SUCCESSO?!
A-AH! QUESTO È...
...IL PUGNO DELL'UCCELLO D'ACQUA DI NANTO!

SBAM
KEN... QUEST'UOMO NON E' TUO FRATELLO TOKI!
REI!
LUI E' AMIBA, UN MIO VECCHIO COMPAGNO DELLA SCUOLA DI NANTO!
TAK
!
SWISH
AMIBA! PUOI INGANNARE GLI ALTRI, MA NON ME! HAI PERSINO CAMBIATO I LINEAMENTI DEL VISO PER SPACCIARTI PER TOKI...

AH...
AH AH AH...!
...
NON AVREI MAI PENSATO DI VEDERTI QUI, REI...!
EH EH EH... HAI PROPRIO RAGIONE...
IO SONO AMIBA, MA ORMAI È TROPPO TARDI! KENSHIRO È GIÀ STATO SCONFITTO!
WAHAHAHA AH AH AH
E QUANDO MORIRAI ANCHE TU, IO POTRÒ CONTINUARE A VIVERE COME TOKI, IL SUCCESSORE DELLA SACRA SCUOLA DI HOKUTO!

A-ALLORA CHE FINE HA FATTO TOKI?!
MMM, TOKI... E' STATO TRAVOLTO DA UNA TRAGEDIA PROPRIO IN QUESTO VILLAGGIO. ANCHE LUI ERA UN POVER'UOMO...
MA UN TIPO CHE ABBANDONA LA SPERANZA E' SOLO UN CODARDO...
COMUNQUE, TU SEI UN UOMO TROPPO TENERO. I TUOI PUGNI SONO STATI TROPPO INCERTI, E QUESTO TI E' STATO FATALE.
EH EH... NON CAMBI MAI, AMIBA! QUESTA VOLTA TI SEI FISSATO SULL'ARTE DI HOKUTO?!
I TUOI INTERESSI CAMBIANO IN CONTINUAZIONE... COME IL TUO MUSO!
PIANTALA!
NESSUNO MI CAPISCE!
IO SO APPRENDERE OGNI ARTE PRIMA DI CHIUNQUE ALTRO! SONO UN GENIO!
PERO' NESSUNO LO RICONOSCE! NESSUNO VUOLE CEDERMI I SEGRETI DELLA PROPRIA ARTE! ANCHE TOKI SI RIFIUTO' DI RICONOSCERE IL MIO TALENTO!
E' PER QUESTO CHE HAI CERCATO DI APPRENDERE A FONDO I SEGRETI DELL'ARTE DI HOKUTO FACENDO ESPERIMENTI SUL CORPO UMANO...?!
TE LO RIPETO, SONO UN GENIO!

BAMM
URGH!
STUD
GUARDA!
STUMB
STUMB
STUMB
AH AH AH! DI FRONTE ALL'ARTE DI HOKUTO CHE IO HO APPRESO, ANCHE IL SUO LEGITTIMO SUCCESSORE FINIRÀ IN QUESTO MODO!
STUD
CRRR
PRIMA O POI FARÒ INGINOCCHIARE DAVANTI A ME TUTTI QUEGLI STUPIDI CHE NON MI HANNO RICONOSCIUTO!
E QUEGLI IDIOTI DOVRANNO VENERARMI!
STUMB
STUMB
TUNK

HO SENTITO DIRE CHE TRA I SEGRETI DELL'ARTE DI HOKUTO C'E' UN METODO PER SBLOCCARE GLI TSUBO COLPITI... TU NON NE SAI NULLA?
EH... IDIOTA!
IO SONO UN GENIO! AH AH AH!
CHIEDI PERDONO! CHIEDI PERDONO!
SCRUNK
SCRUNK
EH?!
?!
CLOP
CLOP
C-COSA?!

SCRAK
SCRAK
CLOP
CLOP
CRRR
CRRR
NNGGGGH
CREDI DAVVERO CHE UN IMPOSTORE COME TE RIESCA A BATTERE IL MAESTRO DI HOKUTO?!

NNGH
WHO O OR
U...
UUH...!

LA MORTE DEL GENIO

WHOOORR
!
C-COME PUÒ...?!
C-COM'E POSSIBILE... SBLOCCARE GLI TSUBO CHE HO COLPITO?!
WHOOOR
WISH
WISSH

SE...
SE FOSSE STATO IL VERO TOKI A COLPIRMI, NON AVREI POTUTO SBLOCCARE L'EFFETTO DEI SUOI COLPI SUI MIEI TSUBO!
SHHH
VSSS
UGGH! VUOI DIRE CHE C'È DIFFERENZA TRA ME E TOKI?! E IO SAREI INFERIORE...?!
IDIOZIE! IO SONO UN GENIO! NESSUNO PUÒ BATTERMI!
SWISH
PRENDI QUESTO CALCIO, IL TRIANGOLO DEGLI UNCINI DEL FALCO!
VUMM
!
STUMP
STUD

WHUSSH
SWUSH
WHISSH
ATA!
URGH!
SOCK

URGH!
NNGH!
HMM... HAI DI NUOVO IL TUO VERO VOLTO!
ZWOOO
?!
UGH! COSA STATE FACEN-DO?!
ATTAC-CATELI! ATTAC-CATELI!
MA ORA CHE SAPPIAMO LA TUA VERA NATURA, NON UBBIDIREMO PIU' AI TUOI ORDINI!
C-COS...?!
SINO A OGGI ABBIAMO SEGUITO TE PERCHE' PENSAVAMO CHE TU FOSSI IL SIGNOR TOKI...

UH! ALLORA, COSA PENSI DI FARE?
NNGG...
NGGRR!
TOKI! TOKI! TOKI!
TUTTI A PARLARE DI QUESTO TOKI!
PERCHE'? PERCHE' AMMIRATE LUI E NON ME?!
CRASH
PERCHE' TI ERI SPACCIATO PER TOKI...?
UFF... VUOI SAPERE PERCHE'...?!
L-LUI... MI HA... MI HA...
HA OSATO COLPIRE IL MIO VOLTO!

LUI... TOKI... AL VILLAGGIO DEI MIRACOLI VENIVA VENERATO COME UN SALVATORE... GODEVA DELLA FIDUCIA DI TUTTI!
PFF... MIRACOLI...!
POSSO FARE ANCH'IO QUELLO CHE FA LUI!
...
EHI... HAI LA GAMBA MESSA MALE?
FAMMI VEDERE... TI GUARISCO IO!
EH... NO...
IL SIGNOR TOKI MI HA GIÀ...
NON PREOCCUPARTI!
IO SONO UN GENIO! NIENTE È IMPOSSIBILE PER ME!

AAARG!
TRRR
URGH!
TRRR
FLUK
AAH!
LO TSUBO CHE PUO' FARTI GUARIRE LA GAMBA E' QUESTO!
MA... CHE DIAVOLO...?!
?!
RATTLE
...
HO SBAGLIATO QUALCOSA...?!
MH?!
TO-GLI-TI!

I-IL MIO VISO...!
AAH!
...
IL VISO DI UN GENIO...!
WUSSH
MALEDETTO! NON LO SAI CHI SONO IO?! EHI, NON LO SAI?!
ADESSO E' A POSTO!
WHOOM

UGH...
URGH!
ZUMM
POTRAI MORIRE...
NON SO CHI TU SIA, MA TI CONSIGLIO DI NON USARE LE TUE CONOSCENZE SUPERFICIALI!
PER GUARIRE LA GAMBA DI QUESTO ANZIANO, CI VUOLE UN PO' PIU' DI TEMPO.
THUMP
AUGH!
AH!
ZASH

WHOOOO
UH UH UH! HO TRA-SFORMATO LA FAMA DEL SALVATORE IN QUELLA DI UN SEMPLICE MASSACRA-TORE!
PER QUE-STO...?
TOKI UN ASSASSINO... E L'ARTE DI HOKUTO UNA TECNICA OMICIDA!
AH AH AH! ORMAI TUTTI LA PENSA-NO COSÌ!
TU HAI VISSUTO TROPPO!
SCROCK
SCRICK
PERSI-NO LA DIVINA ARTE DI HOKU-TO...
IDIOTA... CON LE TUE PAROLE, HAI SOLO RESO PIU' FEROCE LA RABBIA DI KEN!
IDIOTA! CREDI CHE UN COMUNE MORTA-LE POSSA BATTER-MI?!
AH AH AH!

IO SONO UN GENIO!
CON LE MIE MARIONETTE HO GIÀ SCOPERTO ALCUNI TSUBO SCONOSCIUTI!
GUARDA!
SCLAK
SCRUTCH
AH AH AH AH!
CRRR
CRRR
CRR

QUESTO E' IL DIVINO PUGNO DI HOKUTO NELLA VERSIONE DI AMIBA! GRAZIE AI NUOVI TSUBO, E' DIVENTATO ANCORA PIU' FORTE!
IN CONFRONTO, IL TUO PUGNO DI HOKUTO NON E' NIENTE!
DWROOOOO
AH AH AH AH!
ALLORA, DA QUALE TSUBO COMINCIO A COLPIRTI?!
CRR

NNGH!
COME SAREBBE?!
CRR
CRR
CRR
GUARDA BENE LE TUE DITA!
VUOI COLPIRMI CON QUELLE MANI...?
C-COSA... COSA...?!
AAARGH!
SPLOTCH
GULP
ZWIII
I-IL MIO CORPO SI STA SGONFIANDO!
SSS
YEEK!
SHHHH

L'ARTE DI HOKUTO HA UNA STORIA DI 1800 ANNI!
UN TIPO COME TE NON E' IN GRADO DI APPRENDERE A FONDO UNA TECNICA!
NNGGGGH!
WHOOOOOOO
EK!
AH!
WAH!
SOCK
KATATA!
URK!
PUNCH
PUNCH
PUNCH
PUNCH

AAAH!
SOCK
SOCK
SOCK
SOCK
CRASP
UGGH!
SPRATCH
RATTLE
PSSSSHH
CRK
SBOSH

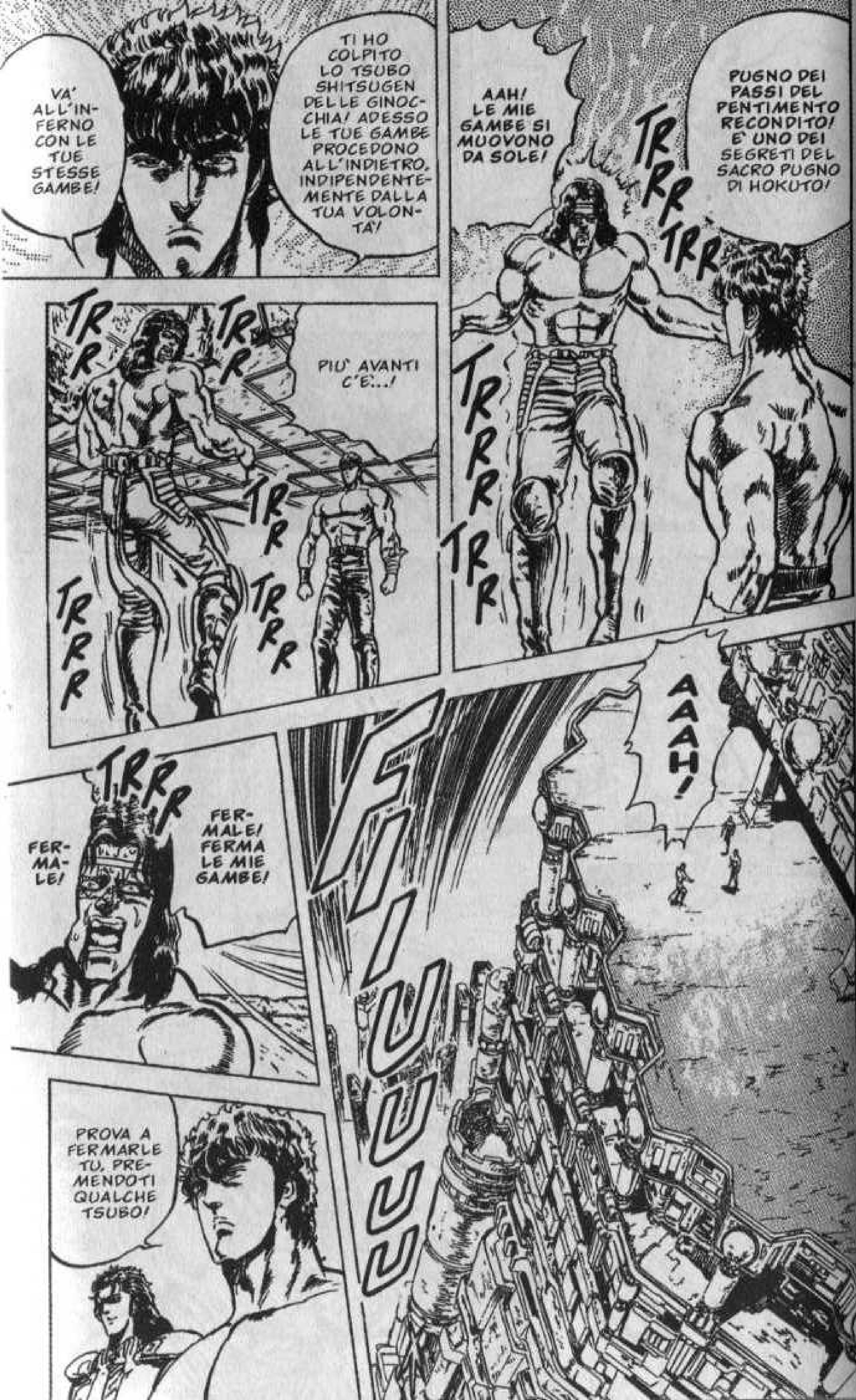
TI HO COLPITO LO TSUBO SHITSUGEN DELLE GINOCCHIA! ADESSO LE TUE GAMBE PROCEDONO ALL'INDIETRO, INDIPENDENTEMENTE DALLA TUA VOLONTÀ!
VA' ALL'INFERNO CON LE TUE STESSE GAMBE!
AAH! LE MIE GAMBE SI MUOVONO DA SOLE!
TRRRRR
PUGNO DEI PASSI DEL PENTIMENTO RECONDITO! È UNO DEI SEGRETI DEL SACRO PUGNO DI HOKUTO!
TRRRR
TRRR
TRR
PIÙ AVANTI C'È...!
TRR
TRR
TRRR
TRRR
TRRRR
FER-MA-LE!
FER-MALE! FERMA LE MIE GAMBE!
PROVA A FERMARLE TU, PREMENDOTI QUALCHE TSUBO!
FIIUUUUU
AAAH!

AAARGH!
AAAAH!
URRGH!
SPLATCH
AMIBA... ERI QUELLO CHE CONOSCEVA MENO TE STESSO...!

WROOOOOO
WROM
CLANG CLANG
CLANG
DESERTO ASSETATO
CLANG
CLANG
WRROOM
CLAANG
SCREEEK

DESERTO ASSETATO
KEN
IL GUERRIERO

PENSA, PRIMA DUE RAGAZZI MI HANNO DETTO CHE STAVANO ANDANDO A CELEBRARE IL LORO MATRI-MONIO...
...
WRROOM
AH, CHE GENTE SPENSIE-RATA...!
MATRI-MONIO...
CLAANG
CLAANG
CLAANG
CLAANG

TAP
FRUSH
...KEN...
FRUSSH

WOORR
REI, DOVE HAI INTENZIONE DI CONDURMI?
EH EH... SE MI SEGUI, LO SCOPRIRAI!
DWROOOSSH
...
MAMIYA HA L'ASCIATO IL VILLAGGIO PER SEGUIRTI!
MAMIYA...

GUARDA CHE NON E' IL TIPO DI DONNA CHE TI SEGUE PERCHE' PRESA DALLA PASSIONE!
QUANDO ABBIAMO SCOPERTO CHE AMIBA SI SPACCIAVA PER TUO FRATELLO, E' USCITA PER CERCARE IL LUOGO IN CUI SI TROVA IL VERO TOKI!
SIAMO RIMASTI D'ACCORDO DI TROVARCI IN UNA CITTÀ.
SE E' SANA E SALVA, DOVREBBE ESSERE LÀ AD ASPETTARMI...
E' UNA DONNA IN GAMBA!
...
WOOOORR

...CHE POS-SIATE ESSERE FELICI!
...
...
!

WOO
BR
CRUNCH

EHI, E' QUESTA QUI?
SI' E' LEI QUELLA CHE STAVA INDAGANDO SUL POSTO IN CUI SI TROVA TOKI!
COSA VUOI DA ME?
EH EH... TU SEI STUPIDA... SE NON TI FOSSI FERMATA IN QUESTO POSTO, AVRESTI POTUTO EVITARE CHE TI RAGGIUNGESSIMO...
NOI ABBIAMO UN ORDINE IMPARTITOCI DAL CAPO...
...AMMAZZARE CHIUNQUE CERCHI DI SCOPRIRE DOVE SI TROVA TOKI!
CLANK
NON CREDERE CHE MI LASCI UCCIDERE FACILMENTE!

EH EH!
SWISH
SPOCK
OPLÀ!
AH!
WHOOM
CRAASH

EHI, SENTI COME SCRIC-CHIOLANO LE TUE OSSA!
SGREEE
SCRICK
CRR
AH AH AH AH!
AAAH!
SCRICK
WHOOM
E' IRRESISTIBILE! LE OSSA DI UNA GIOVANE DONNA FANNO PROPRIO UN BEL RUMORE!
SCRICK
OH, CHE BEL SUONO! MI PIACE MOLTISSIMO LO SCRICCHIOLIO DI QUESTE OSSA... IH IH IH! TE LE SPEZZO UNA A UNA!
DAI! FORZA! SPEZZA-GLIELE!
CRR
AH!
AH AH AH! TI FA MALE?!
CRRRR
UUUH!
SGREE

AH AH AH! SU, FORZA!
AH AH AH!
FORZA! FALLA FUORI SUBI-TO!
AAH!
CRICK
SCRACK
AH AH AH! ANCORA UN CENTIME-TRO E SI SPACCANO!
SPLOSH
AAGH!
SSSS
!
SBLAM
AH!
COS'È SUC-CES-SO?!
COS...?!

DAAN
EH?!
KEN!
E' PROPRIO COSI...!
UH! TU NON SARAI MICA... KENSHIRO?!
EH... POVERINI! CAPITARE PROPRIO SUL POSTO IN CUI CI SIAMO DATI APPUNTAMENTO...!

EEEH!
GASP!
C-CHE COS'HA DETTO?!
NON... NON AVVICINARTI O LA UCCIDO!
SWISH
...
SE OSI UCCIDERLA...
...MORIRAI ANCHE TU UN ATTIMO DOPO!
CROCK
UFF! EH EH EH! NON FARE TANTO LO SPACCONE!
KEN! HO SCOPERTO DOVE SI TROVA TOKI!
E' RINCHIUSO IN UN LUOGO CHIAMATO CASSANDRA! QUESTA GENTE E' IL SUO PLOTONE D'ESECUZIONE!
...CASSANDRA...
BENE, HO SVOLTO IL MIO COMPITO... UCCIDIMI PURE, ADESSO! MI BASTAVA COMUNICARGLI QUESTO.
URG...! C-COSA...?!
MA ANCHE LA TUA FINE E' GIA' SEGNATA, SAI?
EH?! I-IDIOZIE!

GASH
E-EHI! A-ASPETTATE! EEHI!
WOOORR
NON AVVICINARTI! N...
AAARGH!
AH!
NUMM
AAAH!
AH!
SZOK
AAARGH!

AAAH! NON UCCIDERMI! NON UCCIDERMI!
NON TI UCCIDERÒ. TI FARÒ DORMIRE PER ALCUNE ORE...
...E QUANDO TI RISVEGLIERAI, ANDRAI A COMUNICARE AL TUO CAPO CHE VERRÒ A TROVARLO!
S-STUPIDO! GENTE COME TE NON RIUSCIRÀ MAI AD ARRIVARE DA LUI!
HIH HIH! NON VEDO L'ORA DI VEDERTI MORTO!
EH EH...
ALLORA COMUNICA ANCHE QUESTO...
A QUESTO MONDO NON C'È NESSUNO PIÙ FORTE DI ME!
BLOWB
UH!
PWAH!
THUMP

K-
KEN...
SSSS

KEN!
TORNA A CASA!
SSSH
QUESTA E' UNA MIA QUESTIONE PERSONALE!
PERCHE'?!

SSS
FINCHE' NEL SUO CUORE CI SARÀ JULIA, NESSUNO POTRÀ ENTRARCI...
LO SO...
...SO-LO CHE...
SOLO CHE VORREI ALLEVIARE ALMENO UN PO' DELLE SUE SOF-FERENZE...
...RENDE-RE MENO CUPO IL SUO DE-STINO...
VUOI MORI-RE...
PAT
FRUSH
SMILE
TAP

CLANG
UH...
CLONG
WHOOM
...PER IL TUO AMORE, CHE NON VERRÀ MAI CORRISPO-STO...?

UOMINI CHE DIVENTANO LEGGENDA

WHOOSH
MAMIYA, QUANTO MANCA...?
SIAMO VICINI.
WHOOOOSSHH
SENTITE QUESTO SUONO CHE SEMBRA LA VOCE URLANTE DEI DEMONI?
WAAARR
WOOOOR
WOOOORF
ZASH
UNA VOLTA SALITI SI DOVREBBE VEDERE.

QUESTA E' CASSANDRA, CONOSCIUTA ANCHE COME LA CITTA' DEI DEMONI URLANTI!
WOOOORRRRF

LA CIT-TA' DEI DEMONI URLAN-TI...
E' QUI CHE SI TROVA TOKI...?
SI'...!

UNA VOLTA RINCHIUSI, E' IMPOSSIBILE RIATTRAVERSARE QUEL CANCELLO VIVI. E' UN'ISOLA CARCERARIA DOVE SI RIMANE FINO ALLA MORTE!
ANCHE I CRIMINALI PIU' SPIETATI, QUELLI TANTO IMPIETOSI DA ESSERE CONSIDERATI DEI DEMONI, ORA PIANGONO... PER POTER ESSERE SCARCERATI! QUESTA E' CASSANDRA!
WOOOORF
WAAAAAAA

MA CHI È TOKI? PERCHÈ STAI FACENDO DI TUTTO PER TROVARLO?!
WOOOORF
TOKI È...
...È COLUI CHE ORIGINARIAMENTE DOVEVA TRAMANDARE LA TRADIZIONE DELLA SACRA ARTE DI HOKUTO...
EH?!
COSA?!
ERA IMPECCABILE DA OGNI PUNTO DI VISTA... PER L'ACUME, LA FLUIDITÀ, LA VELOCITÀ DELLA TECNICA...
POSSEDEVA TUTTI I REQUISITI... MENTE, TECNICA, CORPO... PERFINO JAGGER L'AVEVA RICONOSCIUTO...

FLASH
...QUELLA VOLTA...
WOOOOR
PERO...
BOOOOMMM

RUUMBLE
BOOOM
P-PRESTO, AL RIFUGIO SOTTERRANEO!
TAP TAP
TAP TAP
WOORRR
TAP TAP
KENSHIRO, JULIA, DA QUESTA PARTE!
TAP TAP
TAP TAP
TAP TAP
TAP
DA DA DAP

AH!
HANF!
HANF!
HANF!
WOOORR
M-MI DISPIACE, QUI C'E' POSTO AL MASSIMO PER UN'ALTRA PERSONA! ANCHE SE CI STRINGIAMO, NON CE NE STANNO PIU' DI DUE!
NON C'E' PIU' TEMPO! IL PULVISCOLO RADIO-ATTIVO STA PER ARRIVARE!
WOOOR
RUMBLE

UH!
PAT
WOOOR
C-COSA STAI FACENDO?!
SCREEEE
TOKI, FRATELLO! ASPETTA!
SMILE
T...

CLANK
TOKI!
PFUH...
?!
T...
WRAT
TOKI!
K-KEN!
?!

CLANK
CLANK
AAAAH!
AAAAAAH!
POI, DOPO DUE SETTIMANE...
SCREEEK
...QUANDO USCIMMO DA QUEL RIFUGIO...

CLANK
FRA-TEL-LO!
SMILE
AH... C-CIAO...

F-FRATELLO!
PER SALVARE ME E JULIA, SI ERA ESPOSTO AL PULVISCOLO RADIOATTIVO...
DA QUEL GIORNO, TOKI RINUNCIÒ A SUCCEDERE ALL'ARTE DI HOKUTO...
KENSHIRO, HO SCELTO LA MIA STRADA... SALVARE LA VITA DEGLI UOMINI... TRA NON MOLTO DOVRÒ MORIRE...
FINO A QUEL MOMENTO, QUANTE PERSONE RIUSCIRÒ AD AIUTARE?! QUESTA SARÀ LA COSA CHE DARÀ UN SIGNIFICATO ALLA MIA VITA!
PAT
ADESSO ANCH'IO VOGLIO INCONTRARE...
...QUELL'UOMO!

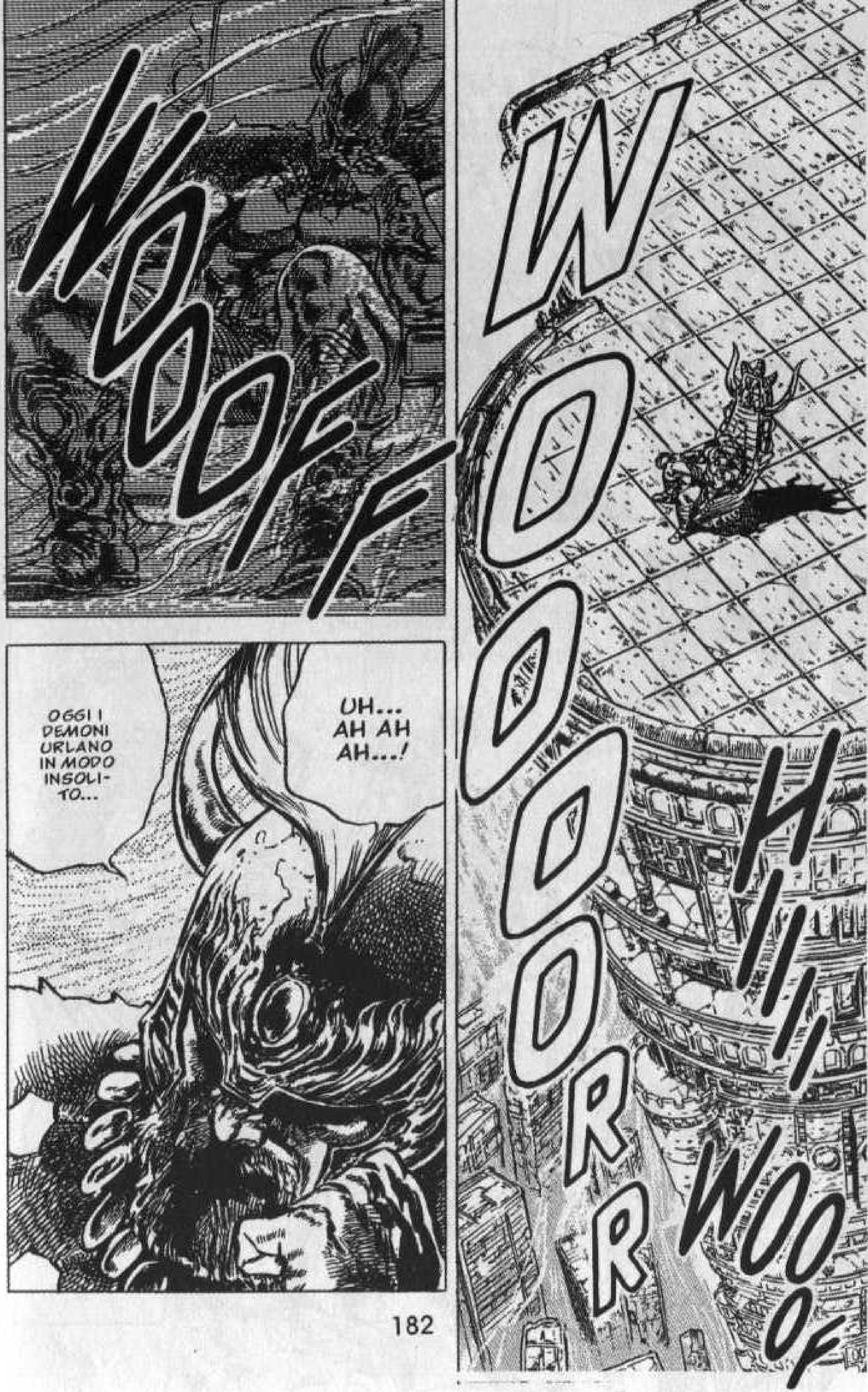
WOOOFF
WOOOORR
HIIIII WOOOF
UH... AH AH AH...!
OGGI I DEMONI URLANO IN MODO INSOLITO...

WOORF
LE URLA DEI DETENUTI AMMAZZATI DALLE MIE STESSE MANI IN QUESTO POSTO CHIAMANO IL VENTO CHE A SUA VOLTA DIFFONDE IL LORO PIANTO!
FRUST
FRUST
CAPOCARCERIERE!
ABBIAMO CATTURATO UN EVASO!
MMMH?!
CI HAI FATTO FATICARE TROPPO!
THUMP
QU-QUESTO SAREBBE IL CAPOCARCERIERE?!

UHM... SEI TU, DUNQUE...
...UN EVASO CORAGGIOSO... SONO CONTENTO! TI DO UNA LODE PER AVER OSATO SFIDARMI!
AAAH!

BACIA I MIEI STIVALI... E POI MUORI!
TI CONCEDERÒ IL MASSIMO DELL'ONORE... MMH...UH UH UH!
GRR!
HIH HIH! COSA TI SUCCEDE, KARATE-KA?!
COSA ?!
C....
AGRR!
CRUCK
AH AH AH!
SPORCO ERETI-CO!
SPONT

TI UCCI-DERÒ!
JUMP
WOOOOR
AAAAHH!
IN-SO-LEN-TE!
GRRR
SWISH
SWISH

FRUST
AAARG!
SWISSH
SCRICH
AAGH!
SWISSH
E ORA, DOPPIA FRUSTA FLUT-TUANTE DEL MONTE TAI-SHAN!
EH EH... UN TIPO COME TE NON PUÒ DISTRUG-GERE LA LEGGENDA DI CASSAN-DRA!

BRAASH
COLPO SEGRETO DELL'ONDA TAGLIATRONCO DELL'ORSO!
FROOP
C-COSA?!
SWISH
CAPOCARCERIERE!
AH AH AH!
CASSANDRA L'INDISTRUTTIBILE! LA SUA LEGGENDA E' ANCHE LA MIA!

KEN IL GUERRIERO 6 - CONTINUA